

PLANO DE AÇÃO ESPERANÇAR

Ações e Inspirações que transformam



DeACE-LS

Departamento de Assuntos
Comunitários e Estudantis do
Campus Lagoa do Sino **UFSCar**

proace

Pró-Reitoria de Assuntos
Comunitários e Estudantis
UFSCar

Plano de Atuação Esperançar: Ações e Inspirações que transformam

Saúde Mental

Saúde Física

Assistencia Social

Rede

Projeto Amar-elos

Políticas Públicas

Bem estar

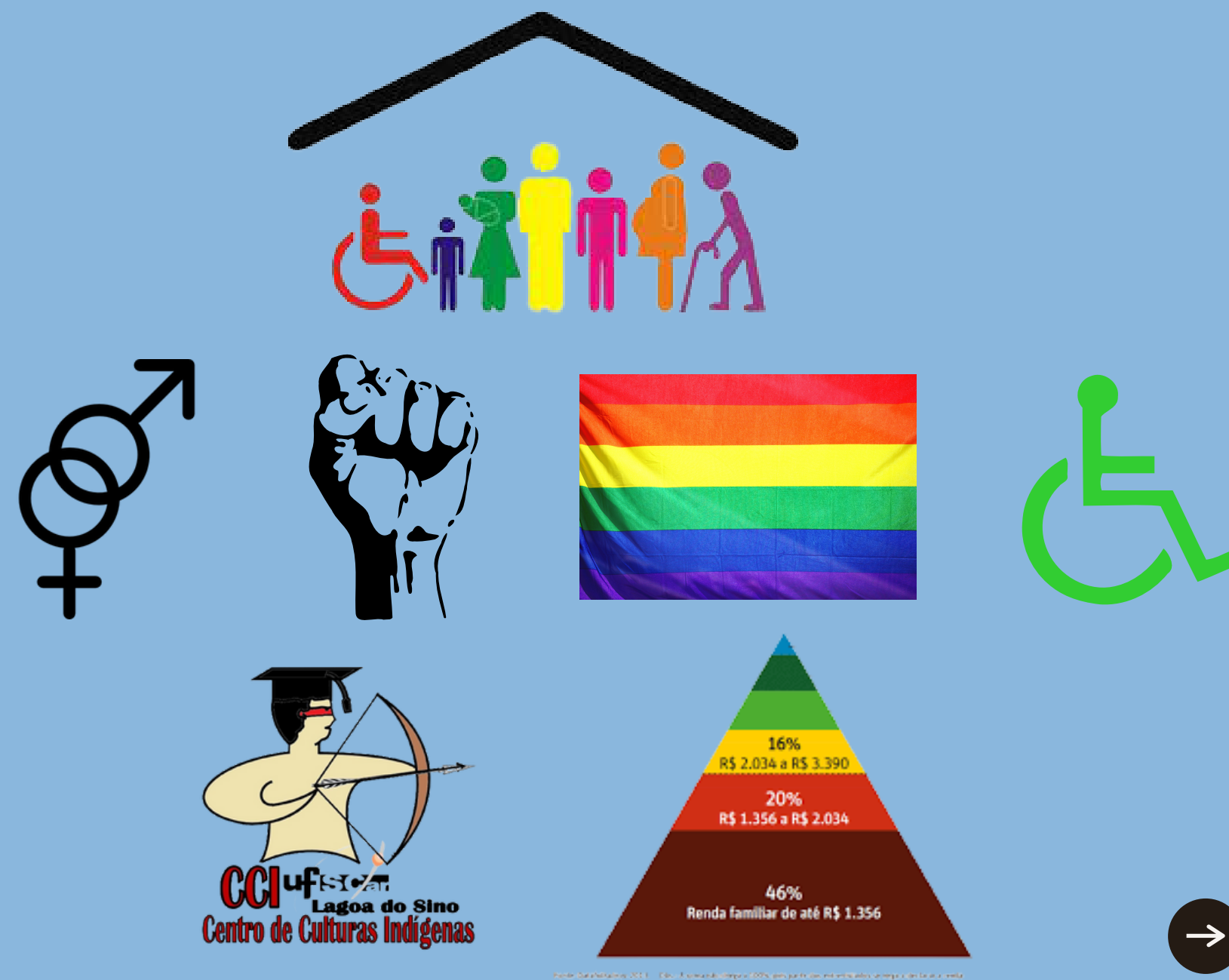

Fonte: IBGE, 2011. CCIUFISIO Lagoa do Sino, 2011. CCIUFISIO Lagoa do Sino, 2011.

EDUCAÇÃO POPULAR EM SAÚDE

1

Dialógica e de acordo
com a realidade

2

Formação de Rede
Atendimento Individual
Ações coletivas

3

Teoria - Prática - Teoria

PROBLEMÁTICAS VISUALIZADAS

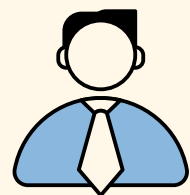

Melhoria de articulação
para com os outros
setores do campus

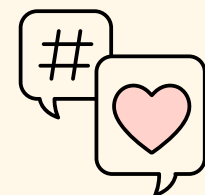

Falta de Fluxo de
Gerenciamento de
Conflitos

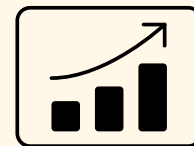

Falta de dados que
suportem políticas

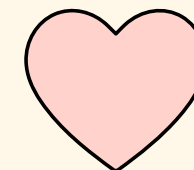

Falta de legitimação de
demandas



Melhoria da Rede de
Atendimento

1º Passo

- Ações de formação da Equipe
- Instituição de Rede Externa e Ações correlatas
 - Levantamento de Dados
 - Ações multiprofissionais para atendimento individualizado - Rede e DeACE

2º Passo

- Ações coletivas no campus - Coletivos, entidades estudantis, pessoas contratadas por empresas terceirizadas, servidores e sindicatos
- Resolução de conflitos

Rede Externa

- SUS
- Secretarias municipais
- Profissionais Particulares
- ONGs e Coletivos

Rede Interna

- Projetos de Extensão, pesquisa, PIAPE, ETC
- CCN e outros setores
- Organizações estudantis, 13 grupos, repúblicas, etc (Legitimação de demandas)

CRONOGRAMA DE AÇÕES DE FORMAÇÃO

Data	Horário	Tema	Palestrante
12/11/2021	14h	Mediação de atividades em Grupo	Prof Natalia Salim
25/02/2022	14h	Racismo, instituições e políticas para a população negra	Maria Carmo
11/03/2022	14h	Impactos e cuidados após a COVID 19	
25/03/2022	14h	Capacitismo, instituições e políticas para as pessoas com deficiência	
08/04/2022	14h	Lutos e perdas no contexto atual	
22/04/2022	14h	Misoginia, instituições e políticas para mulheres	
06/05/2022	14h	Gênero e Sexualidade: Diversidade, acolhimento e políticas públicas	
20/05/2022	14h	"Classes Sociais" - Trabalhando a equidade de direitos	
03/06/2022	14h	A realidade indígena no contexto universitário	
17/06/2022	14h	Redução de Danos	
01/07/2022	14h	Ciências sociais e saúde	

Projeto Esperançar

DeACE/LS

Oficina

"Racismo, instituições e políticas para a população negra."

 25/02

 14:00 às 18:00 hrs

- Encontro no Google meet
- Formulário na descrição



DeACE-LS
Departamento de Assuntos
Comunitários e Estudantis do
Campus Lagoa do Sino **UFSCar**

Com Maria do Carmo Sales Monteiro

*"Docente da Escola Técnica do SUS,
Coordenadora da Educação Permanente
para o Controle Social e Saúde da
População Negra."*



PROJETO ESPERANÇAR DEACE/LS

Oficina: "Mediação de atividades em grupo: sensibilização e integração; facilitação de rodas de conversa: comunicação empática."

Dia: 12/11/2021

Das 14h às 16:30h

Local: GoogleMeet

Formulário de Inscição na descrição



Natália R. Salim

Obstetriz, Professora da área de saúde da mulher do departamento de enfermagem, Coordenadora de gênero e diversidade da SAADE.



DeACE-LS
Departamento de Assuntos
Comunitários e Estudantis do
Campus Lagoa do Sino **UFSCar**

@DEACELAGADOSINO

CRONOGRAMA DE REUNIÕES DE ESTUDOS

Tema	Data	Horário
Políticas e Diretrizes de Ações Afirmativas da UFSCar	17/03/2022	14h
Política de Saúde Mental da UFSCar	31/03/2022	14h
Educação Popular em Saúde	14/04/2022	14h
Rodas de conversa	28/04/2022	14h
Dificuldades e conquistas presentes na retomada das atividades presenciais	12/05/2022	14h
Perspectivas de Trabalho Multiprofissional	26/05/2022	14h
Ansiedade elevada e universidade	09/06/2022	14h
Depressão e universidade	23/06/2022	14h
Uso nocivo de álcool e outras drogas (lícitas ou não) no contexto universitário	07/07/2022	14h
Memória e atenção	21/07/2022	14h

Tabela 1 - gênero

Feminino	600	55,87%
Masculino	473	44,04%
F/M	1	0,09%

Média 179

- Fragilidade dos dados
- Ideal para a proposição de Políticas
- Recortes

Média de idade 22,45

Tabela 3 - Cor/Raça

Não informado	294	27,37%
Amarela	23	2,14%
Branca	383	35,66%
Parda	85	7,91%
Preta não Quilombola	30	2,79%
Indígena	14	1,30%
Não informado (PPI)	42	3,91%
Sem declaração	198	18,44%
Preta Quilombola	1	0,09%
Indígena não aldeado	2	0,19%
Indígena aldeado	2	0,19%

AÇÕES EM ANDAMENTO

- Avaliação democrática e levantamento de dados
- Mediação de atividades em grupo
- Rede externa
- Diálogo com organizações estudantis
- Mediação de conflitos proposições de fluxos - UFSCar
Continente

REDE EXTERNA

- Formação conjunta
- Atuação multiprofissional para atendimento individualizado
- Construção de Políticas de Saúde e Bem Estar e Encaminhamentos
- Resolução de Conflitos

AÇÕES COLETIVAS

- Mediação de atividades em grupo
- Espaço inicial de acolhimento de demandas - Separada por setor
- Ações que visem o acolhimento da diversidade
- Mapeamento dialógico de necessidades de articulação
- Encaminhamentos conjuntos e eventos

3º Passo

- Diálogo com setores para o delianemento de políticas de ações afirmativas, saúde e bem estar focalizado.
- Institucionalizar ações (Levantamento de dados, fluxos, políticas internas e rodas de conversa)

A DIVERSIDADE TRAZ NOVAS PERSPECTIVAS.

Do Ingresso, salas de aulas, projetos e relações interpessoais

O que mudou na universidade e quais são os conflitos latentes para com a Educação Hoje?

OBRIGADO

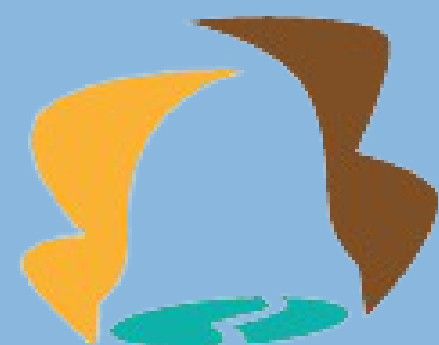

DeACE-LS

Departamento de Assuntos
Comunitários e Estudantis do
Campus Lagoa do Sino **UFSCar**

Contatos DeACE/LS

E-mail

deace.ls@ufscar.br

Instagram

[@deacelagoadosino](https://www.instagram.com/deacelagoadosino)